

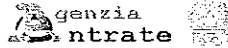

# MODELLO 730/2014 redditi 2013

1

dichiarazione semplificata dei contribuenti che si avvalgono dell'assistenza fiscale



Ci importi devono essere indicati in unità di Euro

LINGLRD50C04A285D VVININ55H45A285M

**CONTRIBUENTE** Dichiarante  Coniuge dichiarante  Dichiarazione congiunta  Rappresentante o tutore

CODICE FISCALE DEL CONTRIBUENTE (obbligatorio)  Soggetto fiscalmente a carico di altri  730 Integrativo (vedere istruzioni)  730 senza sostituto  Situazioni particolari  CODICE FISCALE DEL RAPPRESENTANTE O TUTORE

COGNOME (per le donne indicare il cognome da nubile)  NOME  SESSO (M o F)

DATI DEL CONTRIBUENTE **LONIGRO** **LEONARDO** **M**  
 DATA DI NASCITA  COMUNE (o Stato estero) DI NASCITA  PROVINCIA (sigla)

STATO CIVILE (barrare la relativa casella) CELIBE/NUBILE  1 CONIUGATO/A  2  X VEDOVA/O  3 SEPARATO/A  4 DIVORZIATO/A  5 TUTELATO/A  7 MINORE  8

RESIDENZA ANAGRAFICA COMUNE  PROVINCIA (sigla)  C.A.P.

Da compilare solo se variata dal 1/1/2013 alla data di presentazione della dichiarazione TIPOLOGIA (Via, piazza, ecc.)  INDIRIZZO  NUM. CIVICO

TELEFONO E POSTA ELETTRONICA TELEFONO PREFISSO  NUMERO  CELLULARE  INDIRIZZO DI POSTA ELETTRONICA

DOMICILIO FISCALE AL 01/01/2013 COMUNE  PROVINCIA (sigla)  **BT**

DOMICILIO FISCALE AL 31/12/2013 COMUNE  PROVINCIA (sigla)

DOMICILIO FISCALE AL 01/01/2014 COMUNE  PROVINCIA (sigla)

## FAMILIARI A CARICO

BARRARE LA CASELLA C = Coniuge F1 = Primo figlio F = Figlio A = Altro D = Figlio con disabilità	CODICE FISCALE (Il codice del coniuge va indicato anche se non fiscalmente a carico)	MESIA CARICO	MINORE DI 3 ANNI	%	DETRAZIONE 100% AFFIDAMENTO FIGLI	PERCENTUALE ULTERIORE DETRAZIONE PER FAMIGLIE CON ALMENO 4 FIGLI
<input checked="" type="checkbox"/> CONIUGE	<input type="text"/>	12	<input type="checkbox"/>	<input type="checkbox"/>	<input type="checkbox"/>	<input type="checkbox"/>
<input type="checkbox"/> F1 PRIMO FIGLIO	<input type="text"/>	<input type="checkbox"/>	<input type="checkbox"/>	<input type="checkbox"/>	<input type="checkbox"/>	<input type="checkbox"/>
<input type="checkbox"/> F 2° A D	<input type="text"/>	<input type="checkbox"/>	<input type="checkbox"/>	<input type="checkbox"/>	<input type="checkbox"/>	<input type="checkbox"/>
<input type="checkbox"/> F A D	<input type="text"/>	<input type="checkbox"/>	<input type="checkbox"/>	<input type="checkbox"/>	<input type="checkbox"/>	<input type="checkbox"/>
<input type="checkbox"/> F A D	<input type="text"/>	<input type="checkbox"/>	<input type="checkbox"/>	<input type="checkbox"/>	<input type="checkbox"/>	<input type="checkbox"/>

## DATI DEL SOSTITUTO D'IMPOSTA CHE EFFETTUERA IL CONGUAGLIO

COGNOME e NOME o DENOMINAZIONE  CODICE FISCALE  COMUNE

INPS  80078750587 ROMA (H501)

PROV.  TIPOLOGIA (Via, piazza, ecc.)  INDIRIZZO  NUM. CIVICO  C.A.P.

RM VIA  CIRO IL GRANDE  21 00144

FRAZIONE  NUMERO DI TELEFONO/FAX  INDIRIZZO DI POSTA ELETTRONICA  CODICE SEDE

111

## QUADRO A REDDITI DEI TERRENI

N. ORD.	REDDITO DOMINICALE	TITOLO	REDDITO AGRARIO	POSSESSO		CANONE DI AFFITTO IN REGIME VINCOLISTICO	CASI PARTICOLARI	CONTRIBUZIONE (stesso terreno Ago precedente)	DAI NON ESULTA	COLLABORAZIONE DIRITTO O RP
				GIORNI	%					
A1	27,00	1	19,00	365	50	,00			1	
A2	35,00	1	19,00	365	50	,00			1	
A3	,00		,00			,00				
A4	,00		,00			,00				
A5	,00		,00			,00				
A6	,00		,00			,00				
A7	,00		,00			,00				
A8	,00		,00			,00				

Copia conforme al provvedimento del 15/01/2014 e successive modificazioni - ZUCCHETTI S.p.a. Div. Effec - VERONA

LNGLRD50C04A285D VVINTN55H45A285M

**QUADRO B REDDITI DI FABBRICATI E ALTRI DATI**

SEZIONE I - REDDITI DEI FABBRICATI												
1	RENDITA	2 UTILIZZO	3 POSSESSO		5 CODICE CANONE	6 CANONE DI LOCAZIONE	7 CASI PARTICOLARI	8 CONTRAZIONE (anno precedente)	9 CODICE COMUNE	10 IMU DOVUTA PER IL 2013	11 CEDUTE SECCA	12 CASSA TRATTAMENTO
			GIORNI									
B1	772,00	1	365	50				A285				
B2	35,00	5	365	50				A285				
B3	222,00	9	365	50				A285				
B4	63,00	9	365	50				A285	40,00			
B5	917,00	9	365	50				A285				
B6	,00											
B7	,00											
B8	,00											

**SEZIONE II - DATI RELATIVI AI CONTRATTI DI LOCAZIONE**

1	2	3	Estremi di registrazione del contratto			7	8
			4	5	6		
1	2	3	4	5	6	7	8
B11							
B12							
B13							

**QUADRO C REDDITI DI LAVORO DIPENDENTE E ASSIMILATI**

SEZIONE I - REDDITI DI LAVORO DIPENDENTE E ASSIMILATI												
1	2	3	4	5	6	7	8	Casi particolari				
								9	10			
C1	1		19.322,00	C2			0,00	C3			0,00	
Somme per incremento della produttività (compilate solo nei casi previsti dalle Istruzioni)												
C4	1		0,00		0,00		0,00		0,00		0,00	
C5	PERIODO DI LAVORO - giorni per i quali spettano le detrazioni (punto 3 CUD 2014)						1	Lavoro dipendente	2	Pensione	365	
SEZIONE II - ALTRI REDDITI ASSIMILATI A QUELLI DI LAVORO DIPENDENTE												
C6	1		14.892,00	C7			0,00	C8	1		0,00	
SEZIONE III - RITENUTE IRPEF E ADDIZIONALE REGIONALE ALL'IRPEF												
C9	RITENUTE IRPEF (punto 5 CUD 2014)		8.169,00	C10	RITENUTE ADD.LE REGIONALE (punto 6 CUD 2014)		459,00					
SEZIONE IV - RITENUTE ADDIZIONALE COMUNALE ALL'IRPEF												
C11	RITENUTE ACCONTO ADD.LE COMUNALE 2013 (punto 10 CUD 2014)		34,00	C12	RITENUTE SALDO ADD.LE COMUNALE 2013 (punto 11 CUD 2014)		171,00	C13	RITENUTE ACCONTO ADD.LE COMUNALE 2014 (punto 13 CUD 2014)		62,00	
SEZIONE V - ALTRI DATI												
C14	CONTRIBUTO DI SOLIDARIETA' TRATTENUTO (punto 137 CUD 2014)											0,00

**QUADRO D - ALTRI REDDITI**

SEZIONE I - REDDITI DI CAPITALE, LAVORO AUTONOMO E REDDITI DIVERSI									
1	2	3	4	5	6	7	8	9	10
D1	1		0,00		0,00	D2	1		0,00
D3	REDDITI DERIVANTI DA ATTIVITA' ASSIMILATE AL LAVORO AUTONOMO				0,00				0,00
D4	REDDITI DIVERSI				0,00			3	0,00
D5	REDDITI DERIVANTI DA ATTIVITA' OCCASIONALE O DA OBBLIGHI DI FARE, NON FARE E PERMETTERE				0,00				0,00
SEZIONE II - REDDITI SOGGETTI A TASSAZIONE SEPARATA									
D6	Redditi percepiti da eredi e legatari		1	2	3	4	5	6	7
D7	Imposte ed oneri rimborsati nel 2013 e altri redditi a tassazione separata		1	2	3	4	5	6	7

Copia conforme al provvedimento del 15/01/2014 e successive modificazioni - ZUCCHETTI S.p.a. Div. Effic. Verona

LNGLRD50C04A285D VVINTN5H45A285M

**QUADRO E ONERI E SPESE**

**SEZIONE I - SPESE PER LE QUALI SPETTA LA DETRAZIONE D'IMPOSTA DEL 19% o 24%**

E1	SPESE SANITARIE	1	Somme patologie esenti (barrare la casella)	2	SPESE SANITARIE	331,00	E7	INTERESSI PER MUTUI IPOTECARI PER L'ACQUISTO DELL'ABITAZIONE PRINCIPALE		,00
E2	SPESE SANITARIE PATOLOGIE ESENTI PER FAMILIARI NON A CARICO		<input type="checkbox"/>			,00	E8	ALTRE SPESE	vedi elenco Codici spesa nella Tabella delle istruzioni	,00
E3	SPESE SANITARIE PER PERSONE CON DISABILITA'					,00	E9	ALTRE SPESE		,00
E4	SPESE VEICOLI PER PERSONE CON DISABILITA'					,00	E10	ALTRE SPESE		,00
E5	SPESE PER L'ACQUISTO DI CANI GUIDA					,00	E11	ALTRE SPESE		,00
E6	SPESE SANITARIE RATEIZZATE IN PRECEDENZA					,00	E12	ALTRE SPESE		,00

**SEZIONE II - SPESE E ONERI PER I QUALI SPETTA LA DEDUZIONE DAL REDDITO COMPLESSIVO**

E21	CONTRIBUTI PREVIDENZIALI ED ASSISTENZIALI	1	Contributo SSN - RC veicoli	2	Altri contributi	,00	Contributi per previdenza complementare							
E22	ASSEGNO AL CONIUGE	1	Codice fiscale del coniuge	2		,00	E27	DEDUCIBILITA' ORDINARIA	1	Esclusi dal sostituto	2	Non esclusi dal sostituto		
E23	CONTRIBUTI PER ADDETTI AI SERVIZI DOMESTICI E FAMILIARI					,00	E28	LAVORATORI DI PRIMA OCCUPAZIONE				,00		
E24	EROGAZIONI LIBERALI A FAVORE DI ISTITUZIONI RELIGIOSE					,00	E29	FONDI IN SQUILIBRIO FINANZIARIO				,00		
E25	SPESE MEDICHE E DI ASSISTENZA DEI PORTATORI DI HANDICAP					,00	E30	FAMILIARI A CARICO				,00		
E26	ALTRI ONERI DEDUCIBILI		Codice	2		,00	E31	FONDO PENSIONE NEGOZIALE DIPENDENTI PUBBLICI	1	Esclusi dal sostituto	2	Quota TFR	3	Non esclusi dal sostituto

**SEZIONE III A - SPESE PER INTERVENTI DI RECUPERO DEL PATRIMONIO EDILIZIO (DETRAZIONE DEL 36%, 41%, 50% O 65%)**

E41	1	Anno	2009/2012/ 2013-entitaservizio	2	CODICE FISCALE	3	90027310722	4	Interventi particolari	5	Codice	6	Anno	7	Rideterminazione rata	8	NUMERO RATA	9	IMPORTO SPESA	10	N. d'ordine immobile	
E42																					,00	
E43																						,00
E44																						,00

**SEZIONE III B - DATI CATASTALI IDENTIFICATIVI DEGLI IMMOBILI E ALTRI DATI PER FRUIRE DELLA DETRAZIONE**

E51	1	N. ord. Immobile	2	Condominio	3	CODICE COMUNE	4	TAU	5	SEZ.URB./COMUNE CATAST.	6	FOGLIO	7	PARTICELLA	8	SUBALTERNO		
E52																		
E53	1	ALTRI DATI	2	N. d'ordine Immobile Condominio	3	CONDUTTORE (estremi registrazione contratto) DATA	4	SERIE	5	VALORE E SOTTOVALORE	6	CODICE UFFICIO AGENZIA ENTRATE	7	DATA	8	DOMANDA ACCATASTAMENTO NUMERO	9	PROVINCIA UFFICIO AGENZIA ENTRATE

**SEZIONE III C - SPESE PER L'ARREDO DEGLI IMMOBILI RISTRUTTURATI (DETRAZIONE DEL 50%)**

E57	SPESE ARREDO IMMOBILI RISTRUTTURATI	1	SPESE ARREDO IMMOBILE	2	SPESE ARREDO MOBILE	,00	,00
-----	-------------------------------------	---	-----------------------	---	---------------------	-----	-----

**SEZIONE IV - SPESE PER INTERVENTI DI RISPARMIO ENERGETICO (DETRAZIONE DEL 55% o 65%)**

E61	1	TIPO INTERVENTO	2	ANNO	3	PERIODO 2013	4	CASI PARTICOLARI	5	PERIODO 2014 Rideterminazione rata	6	RATEAZIONE	7	NUMERO RATA	8	IMPORTO SPESA
E62																,00
E63																,00

**SEZIONE V - DETRAZIONE PER GLI INQUILINI CON CONTRATTO DI LOCAZIONE**

E71	INQUILINI DI ALLOGGI ADIBITI AD ABITAZIONE PRINCIPALE	1	TIPOLOGIA	2	GIORNI	3	PERCENTUALE	E72	LAVORATORI DIPENDENTI CHE TRASFERISCONO LA RESIDENZA PER MOTIVI DI LAVORO	1	GIORNI	2	PERCENTUALE
-----	---	---	-----------	---	--------	---	-------------	-----	---	---	--------	---	-------------

**SEZIONE VI - ALTRE DETRAZIONI D'IMPOSTA**

E81	DETRAZIONE PER SPESE DI MANTENIMENTO DEI CANI GUIDA	(barrare la casella)	E82	SPESE ACQUISTO MOBILI ELETTRODOMESTICI, TV, COMPUTER (ANNO 2009)	,00	E83	ALTRE DETRAZIONI	1	CODICE	2		,00
-----	---	----------------------	-----	--	-----	-----	------------------	---	--------	---	--	-----

Copia conforme al provvedimento del 15/01/2014 e successive modificazioni - ZUCCHETTI S.p.a. Div. Eteq - VERONA

LNGLRD50C04A285D VVINTN55H45A285M

QUADRO F ACCONTI, RITENUTE, ECCEDENZE E ALTRI DATI

SEZIONE I - ACCONTI IRPEF, ADDIZIONALE COMUNALE E CEDOLARE SECCA RELATIVI AL 2013. Table with columns for Prima rata, Trattenuto Mod. 730/2013, and Accanto cedolare secco 2013.

SEZIONE II - ALTRE RITENUTE SUBITE. Table with columns for IRPEF, Addizionale Regionale, Addizionale Comunale, and Addizionale Regionale IRPEF attività sportive dilettantistiche.

SEZIONE III - ECCEDENZE RISULTANTI DALLE PRECEDENTI DICHIARAZIONI. Table with columns for IRPEF, Cedolare Secca, and di cui già compensata in F24.

SEZIONE IV - RITENUTE E ACCONTI SOSPESI PER EVENTI ECCEZIONALI. Table with columns for Eventi eccez., IRPEF, Addiz. Regionale, Addiz. Comunale, Imposta sostitutiva, cedolare secca, and contributo solidarietà.

SEZIONE V - MISURA DEGLI ACCONTI PER L'ANNO 2014 E RATEAZIONE DEL SALDO 2013. Table with columns for Barring the box for non-effective payments, Versamenti di acconto IRPEF, Barring the box for non-effective payments, Versamenti di acconto addiz. comunale, Versamenti di acconto cedolare secca, and Numero rate.

SEZIONE VI - SOGLIE DI ESENZIONE ADDIZIONALE COMUNALE (In presenza di condizioni non desumibili dal Mod. 730). Table with columns for Soglia esenzione saldo 2013, Esenzione totale/altra agevolazioni saldo 2013, Soglia esenzione acconto 2014, and Esenzione totale/altra agevolazioni acconto 2014.

SEZIONE VII - DATI DA INDICARE NEL MOD. 730 INTEGRATIVO. Table with columns for Importi rimborsati dal sostituto d'imposta IRPEF, Addizionale Regionale all'IRPEF, Addizionale Comunale all'IRPEF, Cedolare secca, Crediti utilizzati con il modello F24 per il versamento di altre imposte IRPEF, Credito Addizionale Regionale, Credito Addizionale Comunale, and Credito cedolare secca.

SEZIONE VIII - ALTRI DATI. Table with columns for Importi rimborsati dal sostituto, Ulteriore detrazione per figli, Detrazioni canoni locazione, F12 Restituzione bonus, F13 Pignoramento presso terzi, and F14 F15 F16.

QUADRO G CREDITI D'IMPOSTA

SEZIONE I - CREDITI D'IMPOSTA RELATIVI AI FABBRICATI. Table with columns for Credito riacquisto prima casa, residuo precedente dichiarazione, credito anno 2013, di cui compensato nel mod. F24, Credito canoni di locazione non percepiti (vedere istruzioni), and Residuo precedente dichiarazione.

SEZIONE II - CREDITO D'IMPOSTA REINTEGRO ANTICIPAZIONI FONDI PENSIONE. Table with columns for Anno anticipazione, Reintegro Totale/Parziale, Somma reintegrata, Residuo precedente dichiaraz., Anno 2013, and di cui compensato nel mod. F24.

SEZIONE III - CREDITO D'IMPOSTA PER REDDITI PRODOTTI ALL'ESTERO. Table with columns for Codice Stato estero, Anno, Reddito estero, Imposta estera, Imposta lorda, Imposta netta, Credito utilizzato nella precedenti dichiarazioni, and di cui relativo allo Stato estero di col. I.

SEZIONE IV - CREDITO D'IMPOSTA PER GLI IMMOBILI COLPITI DAL SISMA IN ABRUZZO. Table with columns for Abitazione principale, Codice fiscale, Numero rata, Totale credito, Residuo precedente dichiarazione, Altri immobili, Imposta Professionale, Codice fiscale, Numero rata, Rateazione, and Totale credito.

SEZIONE V - CREDITO D'IMPOSTA PER INCREMENTO OCCUPAZIONE. Table with columns for Residuo precedente dichiaraz., di cui compensato nel mod. F24, Residuo precedente dichiaraz., Anno 2013, and di cui compensato nel mod. F24.

QUADRO I IMPOSTE DA COMPENSARE

Table with columns for Indicare l'importo delle imposte da versare con il Mod. F24 utilizzando in compensazione il credito che risulta dal Mod. 730, OPPURE, and Barring the box for utilizing in compensation with the Mod. F24 the entire credit that results from Mod. 730 (which therefore will not be reimbursed by the substitute of tax).

FIRMA DELLA DICHIARAZIONE

Con l'apposizione della firma si esprime anche il consenso al trattamento dei dati sensibili indicati nella dichiarazione. FIRMA DEL CONTRIBUENTE

N. modelli compilati 1 Barring the box for requesting to be informed directly from the subject who prescribes the tax assistance of any communications of the Agency of Revenues

Copia conforme al provvedimento del 15/01/2014 e successive modificazioni - ZUCCHETTI S.p.A. Div. Effog - VERONA

## MODELLO 730/2014 redditi 2013

Mod. N. 1

dichiarazione semplificata dei contribuenti che si avvalgono dell'assistenza fiscale

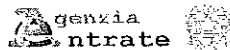

Gli importi devono essere indicati in unità di Euro

<b>CONTRIBUENTE</b>		Dichiarante <input type="checkbox"/>	Coniuge dichiarante <input checked="" type="checkbox"/>	Dichiarazione congiunta <input type="checkbox"/>	Rappresentante o tutore <input type="checkbox"/>
CODICE FISCALE DEL CONTRIBUENTE (obbligatorio)		Soggetto fiscalmente a carico di altri		730 integrativo (vedere istruzioni)	730 senza sostituto
[REDACTED]		Situazioni particolari		CODICE FISCALE DEL RAPPRESENTANTE O TUTORE	
COGNOME (per le donne indicare il cognome da nubile)		NOME			SESSO (M o F)
VIVO		ANTONIA			F
DATI DEL CONTRIBUENTE		DATA DI NASCITA	COMUNE (o Stato estero) DI NASCITA		PROVINCIA (sigla)
[REDACTED]		ANDRIA		BT	
STATO CIVILE		(Indicare la relativa casella)	1	2	3
[REDACTED]		CELIBENUBILE	CONIUGATO/A	X VEDOVA/A	SEPARATO/A
RESIDENZA ANAGRAFICA		COMUNE	PROVINCIA (sigla)		C.A.P.
[REDACTED]		ANDRIA		BT	
Da compilare solo se variata dal 1/1/2013 alla data di presentazione della dichiarazione		TIPOLOGIA (Via, piazza, ecc.)	INDIRIZZO		NUM. CIVICO
[REDACTED]		[REDACTED]		[REDACTED]	[REDACTED]
FRAZIONE		DATA DELLA VARIAZIONE		Dichiarazione presentata per la prima volta	
[REDACTED]		GIORNO	MESE	ANNO	
TELEFONO E POSTA ELETTRONICA		TELEFONO PREFISSO	NUMERO	CELLULARE	INDIRIZZO DI POSTA ELETTRONICA
[REDACTED]		[REDACTED]		[REDACTED]	[REDACTED]
DOMICILIO FISCALE AL 01/01/2013		COMUNE	PROVINCIA (sigla)		Casi particolari della regione <input type="checkbox"/>
[REDACTED]		ANDRIA (A285)	BT		
DOMICILIO FISCALE AL 31/12/2013		COMUNE	PROVINCIA (sigla)		
[REDACTED]		COMUNE	PROVINCIA (sigla)		
DOMICILIO FISCALE AL 01/01/2014		COMUNE	PROVINCIA (sigla)		
[REDACTED]		COMUNE	PROVINCIA (sigla)		

## FAMILIARI A CARICO

BARRARE LA CASELLA	CODICE FISCALE (Il codice del coniuge va indicato anche se non fiscalmente a carico)	MESIA CARICO	MINORE DI 3 ANNI	%	DETRAZIONE 100% AFFIDAMENTO FIGLI	PERCENTUALE ULTERIORE DETRAZIONE PER FAMIGLIE CON ALMENO 4 FIGLI
<input checked="" type="checkbox"/> CONIUGE	[REDACTED]					<input type="checkbox"/>
<input type="checkbox"/> PRIMO FIGLIO						NUMERO FIGLI RESIDENTI ALL'ESTERO A CARICO DEL CONTRIBUENTE <input type="checkbox"/>
<input type="checkbox"/> ALTRO						NUMERO FIGLI IN AFFIDAMENTO PREADOTTIVO A CARICO DEL CONTRIBUENTE <input type="checkbox"/>
<input type="checkbox"/> FIGLIO CON DISABILITÀ						

## DATI DEL SOSTITUTO D'IMPOSTA CHE EFFETTUERA' IL CONGUAGLIO

Dichiarazione congiunta: compilare solo nel modello per dichiarante

COGNOME e NOME o DENOMINAZIONE	CODICE FISCALE	COMUNE
[REDACTED]	[REDACTED]	[REDACTED]
PROV. TIPOLOGIA (Via, piazza, ecc.)	INDIRIZZO	NUM. CIVICO C.A.P.
[REDACTED]	[REDACTED]	[REDACTED]
FRAZIONE	NUMERO DI TELEFONO/FAX	INDIRIZZO DI POSTA ELETTRONICA
[REDACTED]	[REDACTED]	[REDACTED]
		CODICE SEDE
		[REDACTED]

## QUADRO A REDDITI DEI TERRENI

N. ORD.	REDDITO DOMINICALE	TITOLO	REDDITO AGRARIO	POSSESSO		CANONE DI AFFITTO IN REGIME VINCOLISTICO	CASI PARTICOLARI	CONTINUAZIONE (escluso terreno 1990 precedente)	SUL NON COUVITA	CENTRO/ESTERNO CIVIL
				GIORNI	%					
A1	27,00	1	19,00	365	50	,00			1	
A2	35,00	1	19,00	365	50	,00			1	
A3	4,00	1	2,00	365	5,55	,00			1	
A4	2,00	1	1,00	365	5,55	,00			1	
A6	2,00	1	1,00	365	5,55	,00			1	
A6	3,00	1	1,00	365	5,55	,00			1	
A7	2,00	1	1,00	365	5,55	,00			1	
A8	3,00	1	1,00	365	5,55	,00			1	

LNGLRD50C04A285D VVINTN55H45A285M

**QUADRO B REDDITI DEI FABBRICATI E ALTRI DATI**

SEZIONE I - REDDITI DEI FABBRICATI												
1	RENDITA	2 UTILIZZO	3 POSSESSO		5 CODICE CANTONE	6 CANONE DI LOCAZIONE	7 CASI PARTICOLARI	8 CONTRIBUZIONE (per precedenti)	9 CODICE COMUNE	10 IMU DOVUTA PER IL 2013	11 CED/RE SECCA	12 CASI PARTICOLARI
			GIORNI	%								
B1	83,00	2	365	5,56		,00		A285	6,00			3
B2	65,00	2	365	5,56		,00		A285	5,00			3
B3	682,00	10	365	5,56		,00		A285	18,00			3
B4	772,00	1	365	50		,00		A285	,00			
B5	35,00	5	365	50		,00		A285	,00			
B6	222,00	9	365	50		,00		A285	142,00			
B7	63,00	9	365	50		,00		A285	40,00			
B8	917,00	9	365	50		,00		A285	293,00			

**SEZIONE II - DATI RELATIVI AI CONTRATTI DI LOCAZIONE**

1	2	3	Estremi di registrazione del contratto				7	8
			DATA	SERIE	NUMERO E SOTTO NUMERO	CODICEUFFICIO		
1	2	3	4	5	6	7	8	
B11								
B12								
B13								

**QUADRO C REDDITI DI LAVORO DIPENDENTE E ASSIMILATI**

SEZIONE I - REDDITI DI LAVORO DIPENDENTE E ASSIMILATI											
C1	1	2	3	C2	1	2	3	Casi particolari			
								1	2	3	
			,00				,00			,00	
Somme per incremento della produttività (conforme alle istruzioni)											
C4	1	2	3	4	5	6	7	8	9	10	
			,00		,00		,00		,00		
C5	PERIODO DI LAVORO - giorni per i quali spettano le detrazioni (punto 3 CUD 2014)						1	2			
							Lavoro dipendente	Pensione			
SEZIONE II - ALTRI REDDITI ASSIMILATI A QUELLI DI LAVORO DIPENDENTE											
C6	1	2	3	C7	1	2	C8	1	2		
		,00				,00			,00		
SEZIONE III - RITENUTE IRPEF E ADDIZIONALE REGIONALE ALL'IRPEF											
C9	RITENUTE IRPEF (punto 5 CUD 2014)			C10	RITENUTE ADD. LE REGIONALE (punto 6 CUD 2014)						
	,00				,00						
SEZIONE IV - RITENUTE ADDIZIONALE COMUNALE ALL'IRPEF											
C11	RITENUTE ACCONTO ADD. LE COMUNALE 2013 (punto 10 CUD 2014)			C12	RITENUTE SALDO ADD. LE COMUNALE 2013 (punto 11 CUD 2014)			C13	RITENUTE ACCONTO ADD. LE COMUNALE 2014 (punto 13 CUD 2014)		
	,00				,00				,00		
SEZIONE V - ALTRI DATI											
C14	CONTRIBUTO DI SOLIDARIETA' TRATTENUTO (punto 137 CUD 2014)						,00				

**QUADRO D ALTRI REDDITI**

SEZIONE I - REDDITI DI CAPITALE, LAVORO AUTONOMO E REDDITI DIVERSI										
D1	1	2	3	4	D2	1	2	3	4	
										TIPO DI REDDITO
D1	UTILI ED ALTRI PROVENTI EQUIPARATI			,00				,00		,00
D3	REDDITI DERIVANTI DA ATTIVITA' ASSIMILATE AL LAVORO AUTONOMO							,00		,00
D4	REDDITI DIVERSI							,00		,00
D5	REDDITI DERIVANTI DA ATTIVITA' OCCASIONALE O DA OBBLIGHI DI FARE, NON FARE E PERMETTERE							,00		,00
SEZIONE II - REDDITI SOGGETTI A TASSAZIONE SEPARATA										
D6	Redditi percepiti da eredi e legatari	1	2	3	4	5	6	7	8	
D7	Imposte ed oneri rimborsati nel 2013 e altri redditi a tassazione separata	1	2	3	4	5	6	7	8	

Copia conforme al provvedimento del 15/01/2014 e successive modificazioni - ZUCCHETTI S.p.a. Div. Eteq - VERONA

INGLRD50C04A285D VVINTN55H45A285M

QUADRO E ONERI E SPESE

SEZIONE I - SPESE PER LE QUALI SPETTA LA DETRAZIONE D'IMPOSTA DEL 19% o 24%

Table with columns for expense type (E1-E6), amount, and category (E7-E12). Includes rows for medical expenses, disability benefits, and interest on mortgages.

SEZIONE II - SPESE E ONERI PER I QUALI SPETTA LA DEDUZIONE DAL REDDITO COMPLESSIVO

Table with columns for deduction type (E21-E26), amount, and category (E27-E31). Includes rows for social security contributions, spouse allowance, and other deductions.

SEZIONE III A - SPESE PER INTERVENTI DI RECUPERO DEL PATRIMONIO EDILIZIO (DETRAZIONE DEL 36%, 41%, 50% O 65%)

Table with columns for year, fiscal code, intervention details, and amount. Includes rows E41-E44.

SEZIONE III B - DATI CATASTALI IDENTIFICATIVI DEGLI IMMOBILI E ALTRI DATI PER FRUIRE DELLA DETRAZIONE

Table with columns for property identification (E51-E52) and contractor details (E53). Includes rows for property data and contractor information.

SEZIONE III C - SPESE PER L'ARREDO DEGLI IMMOBILI RISTRUTTURATI (DETRAZIONE DEL 50%)

Table with columns for furniture expenses (E57). Includes row for furniture expenses on renovated properties.

SEZIONE IV - SPESE PER INTERVENTI DI RISPARMIO ENERGETICO (DETRAZIONE DEL 55% o 65%)

Table with columns for energy saving interventions (E61-E63). Includes rows for energy saving measures.

SEZIONE V - DETRAZIONE PER GLI INQUILINI CON CONTRATTO DI LOCAZIONE

Table with columns for tenant deductions (E71-E72). Includes rows for tenant deductions.

SEZIONE VI - ALTRE DETRAZIONI D'IMPOSTA

Table with columns for other tax deductions (E81-E83). Includes rows for dog maintenance and other deductions.

Copla conforme al provvedimento del 15/01/2014 e successive modificazioni - ZUCCHETTI S.p.a. Div. Effeq - VERONA



LNGLRD50C04A285D VVINTN55H45A285M

**QUADRO F ACCONTI, RITENUTE, ECCEZIONI E ALTRI DATI**

**SEZIONE I - ACCONTI IRPEF, ADDIZIONALE COMUNALE E CEDOLARE SECCA RELATIVI AL 2013**

Table with 7 columns: 1. Prima rata, 2. Seconda o unica rata, 3. Trattenuta Mod. 730/2013, 4. Versato con Mod.F24, 5. Prima rata, 6. Seconda o unica rata, 7. Acconto IRPEF 2013 ricalcolato senza trattenute.

**SEZIONE II - ALTRE RITENUTE SUBITE**

Table with 7 columns: 1. IRPEF, 2. Addizionale Regionale, 3. Addizionale Comunale, 4. Addizionale Regionale IRPEF attività sportive dilettantistiche, 5. Addizionale Comunale IRPEF attività sportive dilettantistiche, 6. IRPEF per lavori socialmente utili, 7. Addiz. Reg. IRPEF per lavori socialmente utili.

**SEZIONE III - ECCEZIONI RISULTANTI DALLE PRECEDENTI DICHIARAZIONI**

Table with 6 columns: 1. IRPEF, 2. di cui già compensata in F24, 3. Imposta sostitutiva quadro RT, 4. di cui già compensata in F24, 5. Cedolare Secca, 6. di cui già compensata in F24.

Table with 6 columns: 1. Codice Regione, 2. Addizionale Regionale all'IRPEF, 3. di cui già compensata in F24, 4. Codice Comune, 5. Addizionale Comunale all'IRPEF, 6. di cui già compensata in F24.

**SEZIONE IV - RITENUTE E ACCONTI SOSPESI PER EVENTI ECCEZIONALI**

Table with 7 columns: 1. Eventi eccez., 2. IRPEF, 3. Addiz. Regionale, 4. Addiz. Comunale, 5. Imposta sostitutiva produttiva, 6. cedolare secca, 7. contributo solidarietà.

**SEZIONE V - MISURA DEGLI ACCONTI PER L'ANNO 2014 E RATEAZIONE DEL SALDO 2013**

Table with 7 columns: 1. Barrare la casella per non effettuare i versamenti di acconto IRPEF, 2. Versamenti di acconto IRPEF in misura inferiore, 3. Barrare la casella per non effettuare i versamenti di acconto addiz. comunale, 4. Versamenti di acconto addiz. comunale in misura inferiore, 5. Barrare la casella per non effettuare i versamenti di acconto cedolare secca, 6. Versamenti di acconto cedolare secca in misura inferiore, 7. Numero rate (in caso di dichiarazione congiunta indicare il dato solo nel modello del dichiarante).

**SEZIONE VI - SOGLIE DI ESEZIONE ADDIZIONALE COMUNALE (In presenza di condizioni non desumibili dal Mod. 730)**

Table with 4 columns: F7. Soglia esenzione saldo 2013, F8. Soglia esenzione acconto 2014, F9. Esenzione totale/altre agevolazioni saldo 2013, F10. Esenzione totale/altre agevolazioni acconto 2014.

**SEZIONE VII - DATI DA INDICARE NEL MOD. 730 INTEGRATIVO**

Table with 4 columns: F9. Importi rimborsati dal sostituto d'imposta, F10. Crediti utilizzati con il modello F24 per il versamento di altre imposte, F11. Importi rimborsati dal sostituto, F12. Restituzione bonus, F13. Pignoramento presso terzi.

**SEZIONE VIII - ALTRI DATI**

Table with 4 columns: F11. Importi rimborsati dal sostituto, F12. Restituzione bonus, F13. Pignoramento presso terzi, F14. Ulteriore detrazione per figli.

**QUADRO G CREDITI D'IMPOSTA**

**SEZIONE I - CREDITI D'IMPOSTA RELATIVI AI FABBRICATI**

Table with 4 columns: G1. Credito riacquisto prima casa, G2. Credito canoni di locazione non percepiti (vedere istruzioni).

**SEZIONE II - CREDITO D'IMPOSTA REINTEGRO ANTICIPAZIONI FONDI PENSIONE**

Table with 6 columns: G3. Anno anticipazione, G4. Residuo precedente dichiarazione, G5. Somme reintegrate, G6. Residuo precedente dichiaraz., G7. Anno 2013, G8. di cui compensato nel mod. F24.

**SEZIONE III - CREDITO D'IMPOSTA PER REDDITI PRODOTTI ALL'ESTERO**

Table with 9 columns: G4. Codice Stato estero, G5. Anno, G6. Reddito estero, G7. Imposta estera, G8. Imposta lorda, G9. Imposta netta, G10. Credito utilizzato nella precedenti dichiarazioni, G11. di cui relativo allo Stato estero di col. 1.

**SEZIONE IV - CREDITO D'IMPOSTA PER GLI IMMOBILI COLPITI DAL SISMA IN ABRUZZO**

Table with 5 columns: G5. Abitazione principale, G6. Altri immobili, G7. Codice fiscale, G8. Numero rata, G9. Totale credito, G10. Residuo precedente dichiarazione, G11. Totale credito, G12. Rateazione.

**SEZIONE V - CREDITO D'IMPOSTA PER INCREMENTO OCCUPAZIONE**

Table with 3 columns: G7. Residuo precedente dichiaraz., G8. di cui compensato nel mod. F24, G9. Anno 2013, G10. di cui compensato nel mod. F24.

**SEZIONE VI - CREDITO D'IMPOSTA PER MEDIAZIONI**

Table with 3 columns: G8. Residuo precedente dichiaraz., G9. Anno 2013, G10. di cui compensato nel mod. F24.

**QUADRO I IMPOSTE DA COMPENSARE**

Table with 2 columns: I1. Indicare l'importo delle imposte da versare con il Mod. F24 utilizzando in compensazione il credito che risulta dal Mod. 730, I2. Oppure barrare la casella per utilizzare in compensazione con il Mod. F24 l'intero credito che risulta dal Mod. 730 (che quindi non sarà rimborsato dal sostituto d'imposta).

**FIRMA DELLA DICHIARAZIONE**

Table with 2 columns: Con l'apposizione della firma si esprime anche il consenso al trattamento dei dati sensibili indicati nella dichiarazione, FIRMA DEL CONTRIBUENTE.

N. modelli compilati | 2 | Barrare la casella per richiedere di essere informato direttamente dal soggetto che presta l'assistenza fiscale di eventuali comunicazioni dell'Agenzia delle Entrate

Copia conforme al provvedimento del 15/01/2014 e successive modificazioni - ZUCCHETTI S.p.a. Div. Effeq - VERONA





# MODELLO 730/2014 redditi 2013

Mod. N. 2

dichiarazione semplificata dei contribuenti che si avvalgono dell'assistenza fiscale

**Agenzia Entrate**

Gli importi devono essere indicati in unità di Euro

**CONTRIBUENTE** Dichiarante  **Coniuge dichiarante**  **Dichiarazione congiunta**  **Rappresentante o tutore**

CODICE FISCALE DEL CONTRIBUENTE (obbligatorio) **VVINTN55H45A285M** Soggetto fiscalmente a carico di altri (vedere Istruzioni) **730 integrativo** **730 senza sostituto** Situazioni particolari CODICE FISCALE DEL RAPPRESENTANTE O TUTORE

COGNOME (per le donne indicare il cognome da nubile) \_\_\_\_\_ NOME **ANTONIA** SESSO (M o F) **F**

**DATI DEL CONTRIBUENTE** **VIVO**  
 DATA DI NASCITA \_\_\_\_\_ COMUNE (o Stato estero) DI NASCITA \_\_\_\_\_ PROVINCIA (sigla) \_\_\_\_\_  
CASALE \_\_\_\_\_

**STATO CIVILE** (barrare la relativa casella) CELIBE/NUBILE  1 CONIUGATO/A  2  **X** VEDOVO/A  3 SEPARATO/A  4 DIVORZIATO/A  5 TUTELATO/A  7 MINORE  8 **BT**

**RESIDENZA ANAGRAFICA** COMUNE \_\_\_\_\_ PROVINCIA (sigla) **C.A.P.** \_\_\_\_\_

Da compilare solo se variata dal 1/1/2013 alla data di presentazione della dichiarazione  
 TIPOLOGIA (Via, piazza, ecc.) \_\_\_\_\_ INDIRIZZO \_\_\_\_\_ NUM. CIVICO \_\_\_\_\_

FRAZIONE \_\_\_\_\_ DATA DELLA VARIAZIONE \_\_\_\_\_  
GIORNO MESE ANNO  
 Dichiarazione presentata per la prima volta

**TELEFONO E POSTA ELETTRONICA** TELEFONO PREFISSO \_\_\_\_\_ NUMERO \_\_\_\_\_ CELLULARE \_\_\_\_\_ INDIRIZZO DI POSTA ELETTRONICA \_\_\_\_\_

**DOMICILIO FISCALE AL 01/01/2013** COMUNE \_\_\_\_\_ PROVINCIA (sigla) **BT**

**DOMICILIO FISCALE AL 31/12/2013** COMUNE \_\_\_\_\_ PROVINCIA (sigla)

**DOMICILIO FISCALE AL 01/01/2014** COMUNE \_\_\_\_\_ PROVINCIA (sigla) \_\_\_\_\_

**FAMILIARI A CARICO**

	CODICE FISCALE (il codice del coniuge va indicato anche se non fiscalmente a carico)	MESIA CARICO	MINORE DI 3 ANNI	%	DETRAZIONE 100% AFFIDAMENTO FIGLI	PERCENTUALE ULTERIORE DETRAZIONE PER FAMIGLIE CON ALMENO 4 FIGLI
1	C CONIUGE					<input type="checkbox"/>
2	F1 PRIMO FIGLIO D					<input type="checkbox"/>
3	F A D					<input type="checkbox"/>
4	F A D					<input type="checkbox"/>
5	F A D					<input type="checkbox"/>

**DATI DEL SOSTITUTO D'IMPOSTA CHE EFFETTUERA' IL CONGUAGLIO** Dichiarazione congiunta compilata solo nel modello del dichiarante

COGNOME e NOME o DENOMINAZIONE \_\_\_\_\_ CODICE FISCALE \_\_\_\_\_ COMUNE \_\_\_\_\_

PROV. \_\_\_\_\_ TIPOLOGIA (Via, piazza, ecc.) \_\_\_\_\_ INDIRIZZO \_\_\_\_\_ NUM. CIVICO \_\_\_\_\_ C.A.P. \_\_\_\_\_

FRAZIONE \_\_\_\_\_ NUMERO DI TELEFONO/FAX \_\_\_\_\_ INDIRIZZO DI POSTA ELETTRONICA \_\_\_\_\_ CODICE SEDE \_\_\_\_\_

**QUADRO A REDDITI DEI TERRENI**

N. ORD.	REDDITO DOMINICALE	TITOLO	REDDITO AGRARIO	POSSESSO		CANONE DI AFFITTO IN REGIME VINCOLISTICO	CASI PARTICOLARI	CONTRIBUZIONE (tasso lordo 1go precedente)	DAI NON DOVUTA	COLLETTIVE DEDOTTO DAI
				GIORNI	%					
A1	24,00	1	12,00	365	5,55	,00			1	
A2	5,00	1	2,00	365	5,55	,00			1	
A3	,00		,00			,00				
A4	,00		,00			,00				
A5	,00		,00			,00				
A6	,00		,00			,00				
A7	,00		,00			,00				
A8	,00		,00			,00				

Copia conforme al provvedimento del 15/01/2014 e successive modificazioni - ZUCCHETTI S.p.a. Div. Effic - VERONA



**MODELLO 730-3 redditi 2013**  
 prospetto di liquidazione relativo alla assistenza fiscale prestata
Modello N. **1**
 Agenzia  
 delle Entrate

 Impegno ad Informare il contribuente di eventuali comunicazioni  
 dell'Agenzia delle Entrate relative alla presente dichiarazione 

 730  
 rettificativo 

 730  
 integrativo 

CODICE FISCALE

COGNOME E NOME O DENOMINAZIONE

N. DI ISCRIZIONE ALL'ALBO DEI CAF

 SOSTITUTO D'IMPOSTA O C.A.F.  
 O PROFESSIONISTA ABILITATO

04482621002

C.A.F. M.C.L. SRL

34

RESPONSABILE ASSISTENZA FISCALE

CECI STEFANO

DICHIARANTE

LONIGRO LEONARDO

CONIUGE DICHIARANTE

VIVO ANTONIA

RIEPILOGO DEI REDDITI		1 DICHIARANTE	2 CONIUGE
1	REDDITI DOMINICALI	64,00	68,00
2	REDDITI AGRARI	38,00	39,00
3	REDDITI DEI FABBRICATI	,00	26,00
4	REDDITI DI LAVORO DIPENDENTE E ASSIMILATI	34.214,00	,00
5	ALTRI REDDITI	,00	,00
6	IMPONIBILE CEDOLARE SECCA	,00	,00
7	Reddito abitazione principale e pertinenze (non soggette a IMU)	423,00	423,00
CALCOLO DEL REDDITO IMPONIBILE E DELL'IMPOSTA LORDA		1 DICHIARANTE	2 CONIUGE
11	REDDITO COMPLESSIVO	34.739,00	556,00
12	Deduzione abitazione principale e pertinenze (non soggette a IMU)	423,00	423,00
13	ONERI DEDUCIBILI	,00	,00
14	REDDITO IMPONIBILE	34.316,00	133,00
15	Compensi per attività sportive dilettantistiche con ritenuta a titolo d'imposta	,00	,00
16	IMPOSTA LORDA	9.360,00	31,00
CALCOLO DETRAZIONI E CREDITI D'IMPOSTA		1 DICHIARANTE	2 CONIUGE
21	Detrazione per coniuge a carico	710,00	,00
22	Detrazione per figli a carico	,00	,00
23	Ulteriore detrazione per figli a carico	,00	,00
24	Detrazione per altri familiari a carico	,00	,00
25	Detrazione per redditi di lavoro dipendente	,00	,00
26	Detrazione per redditi di pensione	649,00	,00
27	Detrazione per redditi assimilati a quelli di lavoro dipendente e altri redditi	,00	,00
28	Detrazione oneri ed erogazioni liberali	38,00	,00
29	Detrazione spese per interventi di recupero del patrimonio edilizio	215,00	,00
30	Detrazione spese arredo immobili ristrutturati	,00	,00
31	Detrazioni spese per interventi di risparmio energetico	,00	,00
32	Detrazione per gli inquilini con contratto di locazione	,00	,00
33	Altre detrazioni d'imposta	,00	,00
41	Credito d'imposta per il riacquisto della prima casa	,00	,00
42	Credito d'imposta per l'incremento dell'occupazione	,00	,00
43	Credito d'imposta reintegro anticipazioni fondi pensione	,00	,00
44	Credito d'imposta per mediazioni	,00	,00
48	TOTALE DETRAZIONI E CREDITI D'IMPOSTA	1.612,00	,00
CALCOLO DELL'IMPOSTA NETTA E DEL RIGO DIFFERENZA		1 DICHIARANTE	2 CONIUGE
51	IMPOSTA NETTA	7.748,00	31,00
52	Credito d'imposta per altri immobili - Sisma Abruzzo	,00	,00
53	Credito d'imposta per l'abitazione principale - Sisma Abruzzo	,00	,00
54	Credito d'imposta per imposte pagate all'estero	,00	,00
55	Credito d'imposta per canoni non percepiti	,00	,00
56	RITENUTE	8.169,00	,00
57	DIFFERENZA	-421,00	31,00
58	ECCEDENZA DELL'IRPEF RISULTANTE DALLA PRECEDENTE DICHIARAZIONE	,00	,00
59	ACCONTI VERSATI	,00	,00
60	RESTITUZIONE BONUS	,00	,00
			-390,00

INCLRD50C04A285D VVINTN55H45A285M

CALCOLO DELLE ADDIZIONALI REGIONALE E COMUNALE ALL'IRPEF		DICHIARANTE	CONIUGE
71	REDDITO IMPONIBILE	34.316,00	133,00
72	ADDIZIONALE REGIONALE ALL'IRPEF DOVUTA	493,00	2,00
73	ADDIZIONALE REGIONALE ALL'IRPEF RISULTANTE DALLA CERTIFICAZIONE	459,00	,00
74	ECCEDENZA ADDIZIONALE REGIONALE ALL'IRPEF RISULTANTE DALLA PRECEDENTE DICHIARAZIONE	,00	,00
75	ADDIZIONALE COMUNALE ALL'IRPEF DOVUTA	206,00	,00
76	ADDIZIONALE COMUNALE ALL'IRPEF RISULTANTE DALLA CERTIFICAZIONE E/O VERSATA	219,00	,00
77	ECCEDENZA DELL'ADDIZIONALE COMUNALE ALL'IRPEF PRECEDENTE DICHIARAZIONE	,00	,00
78	ACCONTO ADDIZIONALE COMUNALE ALL'IRPEF PER IL 2014	62,00	,00
79	ACCONTO PER L'ADDIZIONALE COMUNALE 2014 RISULTANTE DALLA CERTIFICAZIONE	62,00	,00
CEDOLARE SECCA LOCAZIONI		DICHIARANTE	CONIUGE
81	CEDOLARE SECCA DOVUTA	,00	,00
82	ECCEDENZA CEDOLARE SECCA RISULTANTE DALLA PRECEDENTE DICHIARAZIONE	,00	,00
83	ACCONTI CEDOLARE SECCA VERSATI PER IL 2013	,00	,00
CONTRIBUTO DI SOLIDARIETA'		DICHIARANTE	CONIUGE
84	BASE IMPONIBILE CONTRIBUTO DI SOLIDARIETA'	,00	,00
85	CONTRIBUTO DI SOLIDARIETA' DOVUTO	,00	,00
86	CONTRIBUTO DI SOLIDARIETA' RISULTANTE DALLA CERTIFICAZIONE	,00	,00

LIQUIDAZIONE DELLE IMPOSTE DEL DICHIARANTE	Codice Regione/ Comune	Importi non rimborsabili	CREDITI			DEBITI	
			Credito	di cui da utilizzare in compensazione con F24	di cui da rimborsare	Importi da non versare	Importi da trattenere/versare
91	IRPEF	,00	421,00	,00	421,00	,00	,00
92	ADDIZIONALE REGIONALE IRPEF 14	,00	,00	,00	,00	,00	34,00
93	ADDIZIONALE COMUNALE IRPEF A285	,00	13,00	,00	13,00	,00	,00
94	PRIMA RATA DI ACCONTO IRPEF 2014						,00
95	SECONDA O UNICA RATA DI ACCONTO IRPEF 2014						,00
96	ACCONTO 20% REDDITI TASSAZIONE SEPARATA					,00	,00
97	ACCONTO ADDIZIONALE COMUNALE 2014						,00
98	IMPOSTA SOSTITUTIVA SOMME PER INCREMENTO DELLA PRODUTTIVITA'					,00	,00
99	CEDOLARE SECCA LOCAZIONI	,00	,00	,00	,00	,00	,00
100	PRIMA RATA DI ACCONTO CEDOLARE SECCA 2014						,00
101	SECONDA O UNICA RATA DI ACCONTO CEDOLARE SECCA 2014						,00
102	CONTRIBUTO DI SOLIDARIETA'					,00	,00

LIQUIDAZIONE DELLE IMPOSTE DEL CONIUGE	Codice Regione/ Comune	Importi non rimborsabili	CREDITI			DEBITI	
			Credito	di cui da utilizzare in compensazione con F24	di cui da rimborsare	Importi da non versare	Importi da trattenere/versare
111	IRPEF	,00	,00	,00	,00	,00	31,00
112	ADDIZIONALE REGIONALE IRPEF 14	,00	,00	,00	,00	2,00	,00
113	ADDIZIONALE COMUNALE IRPEF	,00	,00	,00	,00	,00	,00
114	PRIMA RATA DI ACCONTO IRPEF 2014						,00
115	SECONDA O UNICA RATA DI ACCONTO IRPEF 2014						,00
116	ACCONTO 20% REDDITI TASSAZIONE SEPARATA					,00	,00
117	ACCONTO ADDIZIONALE COMUNALE 2014						,00
118	IMPOSTA SOSTITUTIVA SOMME PER INCREMENTO DELLA PRODUTTIVITA'					,00	,00
119	CEDOLARE SECCA LOCAZIONI	,00	,00	,00	,00	,00	,00
120	PRIMA RATA DI ACCONTO CEDOLARE SECCA 2014						,00
121	SECONDA O UNICA RATA DI ACCONTO CEDOLARE SECCA 2014						,00
122	CONTRIBUTO DI SOLIDARIETA'					,00	,00

ALTRI DATI		DICHIARANTE	CONIUGE
131	Residuo del credito d'imposta per il riacquisto della prima casa da utilizzare in compensazione	,00	,00
132	Residuo del credito d'imposta per l'incremento dell'occupazione da utilizzare in compensazione	,00	,00
133	Residuo del credito d'imposta per l'abitazione principale - Sisma Abruzzo	,00	,00
134	Residuo del credito d'imposta reintegro anticipazioni fondi pensione	,00	,00
135	Residuo del credito d'imposta per mediazioni	,00	,00
136	Totale spese sanitarie rateizzate nella presente dichiarazione (righe E1, E2 e E3)	,00	,00
137	Reddito di riferimento per agevolazioni fiscali (comprensivo dell'imponibile cedolare secca locazioni)	34.739,00	556,00
138	ACCONTO IRPEF 2014 Reddito complessivo	,00	,00
139	CASI PARTICOLARI Importo su cui calcolare l'acconto	,00	,00
145	Crediti per imposte pagate all'estero	1	2
146		3	4
147	Redditi fondiari non imponibili	631,00	657,00
148	Reddito abitazione principale e pertinenze (soggetti a IMU)	,00	,00
149	Reddito detrazione somme residue	,00	,00

Copia conforme al provvedimento del 15/01/2014 e successive modificazioni - ZUCCHETTI S.p.a. Div. Effeq - VERONA

RISULTATO DELLA LIQUIDAZIONE

IMPORTI DA TRATTENERE O DA RIMBORSARE - MOD. 730 ORDINARIO					
RICHIESTA DI RATEIZZAZIONE DEI VERSAMENTI DI SALDO E DEGLI EVENTUALI ACCONTI IN			RATE	SALDO E PRIMO ACCONTO	SECONDO O UNICO ACCONTO
161	IMPORTO CHE SARA' TRATTENUTO DAL DATORE DI LAVORO O DALL'ENTE PENSIONISTICO IN BUSTA PAGA Saldo e primo acconto nel mese di luglio (agosto/settembre per i pensionati). Secondo o unico acconto nel mese di novembre Nel caso di richiesta di rateizzazione il saldo ed il primo acconto saranno ripartiti in base al numero di rate richiesto			1	2
162	IMPORTO DA VERSARE CON IL MOD. F24 (dipendenti senza sostituto). Saldo e primo acconto nel mese di giugno. Secondo o unico acconto nel mese di novembre. Per il dettaglio delle imposte da versare vedere i righi da 231 a 245.				
					CREDITO
163	IMPORTO CHE SARA' RIMBORSATO DAL DATORE DI LAVORO O DALL'ENTE PENSIONISTICO IN BUSTA PAGA Nel mese di luglio (agosto/settembre per i pensionati)				369,00
164	IMPORTO CHE SARA' RIMBORSATO DALL'AGENZIA DELLE ENTRATE (dipendenti senza sostituto e casi particolari) <small>Il rimborso sarà erogato dall'agenzia delle entrate al termine dei controlli preventivi previsti (rimborso di importo superiore a 4.000 euro in presenza di particolari situazioni). L'ammontare del rimborso sarà diminuito dell'importo dovuto a titolo di secondo o unico acconto.</small>				0,00
IMPORTI DA RIMBORSARE - MOD. 730 INTEGRATIVO					
	CODICE REGIONE/COMUNE	RIMBORSO DICHIARANTE	CODICE REGIONE/COMUNE	RIMBORSO COMUNE	TOTALE
171		0,00		0,00	0,00
172		0,00		0,00	0,00
173		0,00		0,00	0,00
174		0,00		0,00	0,00
175		0,00		0,00	0,00
176		0,00		0,00	0,00
177					0,00
178	IMPORTO CHE SARA' RIMBORSATO DAL DATORE DI LAVORO O DALL'ENTE PENSIONISTICO IN BUSTA PAGA				0,00
	IMPORTO CHE SARA' RIMBORSATO DALL'AGENZIA DELLE ENTRATE (dipendenti senza sostituto e casi particolari) <small>Il rimborso sarà erogato dall'agenzia delle entrate al termine dei controlli preventivi previsti (rimborso di importo superiore a 4.000 euro in presenza di particolari situazioni).</small>				0,00
179					0,00

DATI PER LA COMPILAZIONE DEL MODELLO F24

CREDITI DA UTILIZZARE IN COMPENSAZIONE MOD F24		CODICE TRIBUTO	ANNO DI RIFERIMENTO	CODICE REGIONE/COMUNE	CREDITO (DA QUADRO I)	DIPENDENTE SENZA SOSTITUTO (reddito non superiore a 12 euro)
191	IRPEF	4001	2013		0,00	0,00
192	ADDITIONALE REGIONALE IRPEF	3801	2013		0,00	0,00
193	ADDITIONALE COMUNALE IRPEF	3844	2013		0,00	0,00
194	CEDOLARE SECCA LOCAZIONI	1842	2013		0,00	0,00
195	SOLO ACCONTO 20% TASSAZIONE SEPARATA	4200	2013			0,00
196	MODELLO 730 IMPOSTA SOSTITUTIVA PRODUTTIVITA'	1816	2013			0,00
197	INTEGRATIVO CONTRIBUTIVO DI SOLIDARIETA'	1683	2013			0,00
198	TOTALE				0,00	0,00

CREDITI DA UTILIZZARE IN COMPENSAZIONE MOD F24		CODICE TRIBUTO	ANNO DI RIFERIMENTO	CODICE REGIONE/COMUNE	CREDITO (DA QUADRO I)	DIPENDENTE SENZA SOSTITUTO (reddito non superiore a 12 euro)
211	IRPEF	4001	2013		0,00	0,00
212	ADDITIONALE REGIONALE IRPEF	3801	2013		0,00	0,00
213	ADDITIONALE COMUNALE IRPEF	3844	2013		0,00	0,00
214	CEDOLARE SECCA LOCAZIONI	1842	2013		0,00	0,00
215	SOLO ACCONTO 20% TASSAZIONE SEPARATA	4200	2013			0,00
216	MODELLO 730 IMPOSTA SOSTITUTIVA PRODUTTIVITA'	1816	2013			0,00
217	INTEGRATIVO CONTRIBUTIVO DI SOLIDARIETA'	1683	2013			0,00
218	TOTALE				0,00	0,00

IMPORTI DA VERSARE - MOD F24 (730 DIPENDENTI SENZA SOSTITUTO)					
IMPORTI DA VERSARE - GIUGNO		CODICE TRIBUTO	ANNO DI RIFERIMENTO	CODICE REGIONE/COMUNE	IMPORTO DA VERSARE
231	IRPEF	4001	2013		0,00
232	ADDITIONALE REGIONALE ALL'IRPEF	3801	2013		0,00
233	ADDITIONALE COMUNALE ALL'IRPEF	3844	2013		0,00
234	PRIMA RATA ACCONTO IRPEF 2014	4033	2014		0,00
235	ACCONTO 20% TASSAZIONE SEPARATA	4200	2013		0,00
236	ACCONTO ADDIZIONALE COMUNALE 2014	3843	2014		0,00
237	IMPOSTA SOSTITUTIVA PRODUTTIVITA'	1816	2013		0,00
238	CEDOLARE SECCA LOCAZIONI	1842	2013		0,00
239	PRIMA RATA ACCONTO CEDOLARE SECCA 2014	1840	2014		0,00
240	CONTRIBUTO DI SOLIDARIETA'	1683	2013		0,00
241	ADDITIONALE REGIONALE IRPEF	3801	2013		0,00
242	ADDITIONALE COMUNALE IRPEF	3844	2013		0,00
243	ACCONTO ADDIZIONALE COMUNALE 2014	3843	2014		0,00
IMPORTI DA VERSARE - NOVEMBRE					
244	SECONDA O UNICA RATA ACCONTO IRPEF 2014	4034	2014		0,00
245	SECONDA O UNICA RATA ACCONTO CEDOLARE SECCA 2014	1841	2014		0,00

MESSAGGI

FIRMA DEL DATORE DI LAVORO O DEL RAPPRESENTANTE DELL'ENTE EROGATORE DEL RESPONSABILE DELL'ASSISTENZA FISCALE DEL C.A.F. O DEL PROFESSIONISTA ABILITATO

CECI STEFANO

INGLRD50C04A285D VVINTN55H45A285M

Copia conforme al provvedimento del 15/01/2014 e successive modificazioni - ZUCCHETTI S.p.A. Div. Effec - VERONA

**MODELLO 730-3 redditi 2013 prospetto di liquidazione relativo alla assistenza fiscale prestata****MESSAGGI****DICHIARANTE:**

- Scelta per la destinazione dell'otto per mille dell'IRPEF: Chiesa Cattolica
- Scelta per la destinazione del cinque per mille dell'IRPEF: Sostegno volontariato - codice fiscale 05029170726
- Per il calcolo della detrazione del 19% le spese sanitarie indicate nei righe E1 e/o E2 sono state ridotte di Euro 129,00 ai sensi di legge
- Presenza di piu' tipologie di reddito: e' stata riconosciuta la detrazione piu' favorevole per il contribuente tra quelle previste per i righe 25, 26 e 27

**CONIUGE:**

- Scelta per la destinazione dell'otto per mille dell'IRPEF: Chiesa Cattolica
- Scelta per la destinazione del cinque per mille dell'IRPEF: Sostegno volontariato - codice fiscale 05029170726

**SEGUE**

FIRMA DEL DATORE DI LAVORO O DEL RAPPRESENTANTE DELL'ENTE EROGANTE O DEL RESPONSABILE DELL'ASSISTENZA FISCALE DEL C.A.F. O DEL PROFESSIONISTA ABILITATO

CECI STEFANO

**GUIDA ALLA LETTURA DEL PROSPETTO DI LIQUIDAZIONE****DATI IDENTIFICATIVI**

Sono riportati il codice fiscale, il cognome e il nome e la denominazione del sostituto d'imposta o del C.A.F. o del professionista abilitato che ha prestato l'assistenza fiscale. Per il C.A.F. viene anche riportato il numero di iscrizione al relativo Albo. Sono, inoltre, riportati il codice fiscale, il cognome e il nome del contribuente e, in caso di dichiarazione congiunta, del coniuge dichiarante, al quale è stata prestata l'assistenza fiscale. L'impegno da parte del soggetto che ha prestato l'assistenza fiscale (C.A.F. o professionista abilitato) ad informare il contribuente di eventuali comunicazioni dell'Agenzia delle entrate relative alla presente dichiarazione, è attestato dalla barratura della relativa casella.

**RIEPILOGO DEI REDDITI**

Sono riportati per ciascun tipo di reddito gli importi determinati sulla base di quanto indicato nei corrispondenti quadri dal contribuente, che concorrono alla determinazione del reddito complessivo al fine dell'IRPEF. Inoltre viene riportato l'ammontare del reddito dei fabbricati locali con applicazione della cedolare secca, che quindi non concorre alla formazione del reddito complessivo. In caso di dichiarazione congiunta sono riportati anche gli importi dei redditi del coniuge dichiarante.

**CALCOLO DEL REDDITO IMPONIBILE E DELL'IMPOSTA LORDA**

Sono riportati i dati per la determinazione del reddito imponibile e della relativa imposta dovuta. L'importo del reddito imponibile è ottenuto sottraendo dal reddito: la deduzione per l'abitazione principale che il soggetto che presta l'assistenza fiscale calcola sulla base dei dati indicati nel quadro B; gli oneri deducibili sulla base di quanto indicato nella SEZ. II del quadro E del Mod. 730. L'imposta lorda è calcolata sulla base delle aliquote corrispondenti agli scaglioni di reddito.

**CALCOLO DETRAZIONI E CREDITI D'IMPOSTA**

L'imposta netta è ottenuta sottraendo dall'imposta lorda:

- le detrazioni per carichi di famiglia (art. 12 del TUIR);
- le detrazioni per redditi di lavoro dipendente e assimilati, di pensione e altri redditi (art. 13 del TUIR);
- la detrazione per oneri determinata sulla base di quanto indicato nella SEZ. I, nella SEZ. III e nelle SEZ. IV, V e VI del quadro E del Mod. 730;
- il credito d'imposta per il riacquisto della prima casa (rigo G1); • il credito d'imposta per reintegro anticipazioni sui fondi pensione (rigo G3);
- il credito d'imposta per l'incremento dell'occupazione (rigo G7);
- il credito d'imposta per le mediazioni (rigo G8).

**CALCOLO DELL'IMPOSTA NETTA E DEL RIGO DIFFERENZA**

Dall'imposta netta vengono sottratti:

- i crediti d'imposta per gli immobili colpiti dal sisma verificatosi in Abruzzo (righi G5 e G6);
- il credito d'imposta per i redditi prodotti all'estero determinato sulla base di quanto indicato nel quadro G, sezione III;
- il credito d'imposta per i canoni non percepiti (rigo G2);
- le ritenute già effettuate dal sostituto d'imposta all'atto della corresponsione della retribuzione o della pensione e degli altri emolumenti;
- le ritenute relative ai redditi diversi da quelli di lavoro dipendente o di pensione, dichiarate nei quadri D e F del Mod. 730;
- l'eccedenza risultante dalla precedente dichiarazione;
- gli accanti versati tramite il sostituto d'imposta ovvero direttamente dal contribuente.

**CALCOLO DELL'ADDITIONALE REGIONALE ALL'IRPEF E DELL'ADDITIONALE COMUNALE ALL'IRPEF**

E' riportato:

- l'importo del reddito su cui sono dovute l'addizionale regionale e l'addizionale comunale all'IRPEF;
- l'importo dovuto dell'addizionale regionale all'IRPEF;
- l'addizionale regionale all'IRPEF risultante dalla certificazione;
- l'eccedenza di addizionale regionale all'IRPEF risultante dalla precedente dichiarazione;
- l'importo dovuto dell'addizionale comunale all'IRPEF;
- l'addizionale comunale all'IRPEF risultante dalla certificazione;
- l'eccedenza di addizionale comunale all'IRPEF risultante dalla precedente dichiarazione;
- l'acconto dell'addizionale comunale all'IRPEF per il 2014;
- l'acconto per l'addizionale comunale all'IRPEF 2014 risultante dalla certificazione.

**CECILENZA SECCA LOCAZIONI**

Sono riportati l'ammontare della cedolare secca dovuta, l'eccedenza risultante dalla precedente dichiarazione e l'importo degli accanti della cedolare secca versati.

**CONTRIBUTO DI SOLIDARIETA'**

Sono riportati la base imponibile su cui calcolare il contributo di solidarietà, l'importo del contributo dovuto e l'importo del contributo risultante dalla certificazione.

**LIQUIDAZIONE DELLE IMPOSTE DEL DICHIARANTE E DEL CONIUGE**

E' riportato il risultato contabile del calcolo dell'IRPEF e delle addizionali all'IRPEF che saranno trattate ovvero rimborsate dal sostituto d'imposta. Nel caso di compilazione del quadro I, l'eventuale credito relativo a ciascuna imposta è ripartito tra il dichiarante che può essere utilizzato in compensazione con il mod. F24 per il versamento di altre imposte e l'ammontare che sarà rimborsato dal sostituto d'imposta. Sono indicati gli importi della prima e della seconda e unica rata di acconto IRPEF che saranno trattenuti alle scadenze dovute, dal sostituto d'imposta. E' indicato l'eventuale acconto del 20 per cento sui redditi soggetti a tassazione separata della SEZ. II del quadro D. E' indicato l'acconto dell'addizionale comunale IRPEF 2014 che sarà trattenuto, alla scadenza dovuta, dal sostituto d'imposta. E' indicato l'ammontare dell'imposta sostitutiva relativa ai compensi percepiti per l'incremento della produttività. E' riportato l'ammontare della cedolare secca sulle locazioni che sarà trattenuta o rimborsata dal sostituto d'imposta. Sono indicati gli importi della prima e della seconda e unica rata di acconto della cedolare secca per il 2014 che saranno trattenuti, alle scadenze dovute, dal sostituto d'imposta. E' riportato l'ammontare del contributo di solidarietà che sarà trattenuto dal sostituto d'imposta.

**ALTRI DATI**

Sono riportati i dati relativi all'ammontare residuo dei crediti d'imposta per il riacquisto della prima casa, per l'incremento dell'occupazione, per gli immobili colpiti dal sisma in Abruzzo, per il reintegro delle anticipazioni sui fondi pensione e per le mediazioni che il contribuente può utilizzare in compensazione ovvero riportare nella successiva dichiarazione dei redditi. E' indicato l'ammontare complessivo delle spese sanitarie per le quali si è fruito della detrazione nella presente dichiarazione; tale importo dovrà essere riportato nella successiva dichiarazione dei redditi mod. 730 per fruire della seconda rata della detrazione spettante. E' indicato il reddito di riferimento (somma di reddito complessivo e base imponibile della cedolare secca) per la determinazione delle detrazioni commisurate al reddito (es. detrazioni per carichi di famiglia e lavoro) e di altri benefici collegati al possesso di requisiti reddituali, quali ad esempio l'ISEE. Sono riportati i dati per la determinazione dell'acconto Irpef 2014 in presenza di situazioni particolari (ad esempio redditi di lavoro dipendente prodotti in zone di frontiera). Sono presenti i dati relativi al credito per imposte pagate all'estero con distinta indicazione dello Stato e dell'anno di produzione del reddito estero; tali informazioni dovranno essere utilizzate nelle successive dichiarazioni dei redditi qualora il contribuente intenda fruire del credito d'imposta per redditi prodotti all'estero. Sono indicati i redditi fondiari relativi a terreni non affittati e fabbricati non locati, nonché il reddito dell'abitazione principale e delle relative pertinenze soggette a IMU, non imponibili in quanto l'irpef e le relative addizionali sono sostituite dall'Imu. Tali informazioni possono assumere rilievo nell'ambito di prestazioni previdenziali e assistenziali.

**RISULTATO DELLA LIQUIDAZIONE**

Sono riportati i dati relativi all'ammontare residuo dei crediti d'imposta per il riacquisto della prima casa, per l'incremento dell'occupazione, per gli immobili colpiti dal sisma in Abruzzo, per il reintegro delle anticipazioni sui fondi pensione e per le mediazioni che il contribuente può utilizzare in compensazione ovvero riportare nella successiva dichiarazione dei redditi. E' indicato l'ammontare complessivo delle spese sanitarie per le quali si è fruito della detrazione nella presente dichiarazione; tale importo dovrà essere riportato nella successiva dichiarazione dei redditi mod. 730 per fruire della seconda rata della detrazione spettante. E' indicato il reddito di riferimento (somma di reddito complessivo e base imponibile della cedolare secca) per la determinazione delle detrazioni commisurate al reddito (es. detrazioni per carichi di famiglia e lavoro) e di altri benefici collegati al possesso di requisiti reddituali, quali ad esempio l'ISEE. Sono riportati i dati per la determinazione dell'acconto Irpef 2014 in presenza di situazioni particolari (ad esempio redditi di lavoro dipendente prodotti in zone di frontiera). Sono presenti i dati relativi al credito per imposte pagate all'estero con distinta indicazione dello Stato e dell'anno di produzione del reddito estero; tali informazioni dovranno essere utilizzate nelle successive dichiarazioni dei redditi qualora il contribuente intenda fruire del credito d'imposta per redditi prodotti all'estero. Sono indicati i redditi fondiari relativi a terreni non affittati e fabbricati non locati, nonché il reddito dell'abitazione principale e delle relative pertinenze soggette a IMU, non imponibili in quanto l'irpef e le relative addizionali sono sostituite dall'Imu. Tali informazioni possono assumere rilievo nell'ambito di prestazioni previdenziali e assistenziali.

**DATI PER LA COMPILAZIONE DEL MODELLO F24**

Nel caso di compilazione del quadro I, sono riportati i dati relativi agli importi a credito che devono essere utilizzati per la compilazione del mod. F24 ai fini del pagamento delle imposte non comprese nel modello 730. In particolare, per ogni credito sono riportati il codice tributo, l'anno di riferimento ed il relativo importo; per i crediti relativi alle addizionali regionali e comunali è inoltre riportato il codice regione/comune. Nel caso di 730 presentato in assenza di un sostituto d'imposta tenuto a effettuare il conguaglio, sono indicati gli importi dei crediti non superiori a euro 12 che possono essere utilizzati in compensazione con il mod. F24. Sono infine riportati i dati relativi agli importi a debito che devono essere versati con il mod. F24 nel caso di 730 presentato in assenza di un sostituto d'imposta. Per ogni imposta sono riportati il codice tributo, l'anno di riferimento ed il relativo importo; per i debiti relativi alle addizionali regionali e comunali è inoltre riportato il codice regione/comune.

AGENZIA DELLE ENTRATE  
MOD. 730-2 PER IL C.A.F. O  
PER IL PROFESSIONISTA ABILITATO  
REDDITI 2013

RICEVUTA DELL'AVVENUTA CONSEGNA DELLA  
DICHIARAZIONE MOD. 730 E DELLA BUSTA  
CONTENENTE IL MOD 730-1

LNGLRD50C04A285D VVININ55H45A285M

Modello 730 integrativo

pagina n.	di pagine
1	1

SI DICHIARA CHE

COGNOME LONIGRO	NOME LEONARDO	CODICE FISCALE [REDACTED]
COGNOME VIVO	NOME ANTONIA	CODICE FISCALE [REDACTED]

HA/HANNO CONSEGNATO IN DATA 12/04/2014 LA DICHIARAZIONE MOD. 730/2014 PER I REDDITI 2013, IL MOD. 730-1 PER LA SCELTA DELLA DESTINAZIONE DELL'OTTO PER MILLE DELL'IRPEF E PER LA SCELTA DELLA DESTINAZIONE DEL CINQUE PER MILLE DELL'IRPEF. HA/HANNO INOLTRE ESIBITO I SOTTOELENCATI DOCUMENTI RELATIVI AI DATI ESPOSTI NELLA DICHIARAZIONE. IL C.A.F. O IL PROFESSIONISTA ABILITATO, SULLA BASE DEGLI ELEMENTI FORNITI E DEI DOCUMENTI ESIBITI, SI IMPEGNA AD ELABORARE LA DICHIARAZIONE E A TRASMETTERLA IN VIA TELEMATICA ALL'AGENZIA DELLE ENTRATE, PREVIA VERIFICA, TRAMITE IL RESPONSABILE DELL'ASSISTENZA FISCALE, DELLA CORRETTEZZA E LEGITTIMITA' DEI DATI E DEI CALCOLI ESPOSTI.

IL CAF O IL PROFESSIONISTA ABILITATO INOLTRE, A SEGUITO DELLA RICHIESTA RISCONTRATA NEL MODELLO 730,

SI IMPEGNA

NON SI IMPEGNA

AD INFORMARE DIRETTAMENTE IL CONTRIBUENTE DI EVENTUALI COMUNICAZIONI DELL'AGENZIA DELLE ENTRATE RELATIVE ALLA PRESENTE DICHIARAZIONE.

TIPOLOGIA	ELENCO DEI DOCUMENTI ESIBITI	IMPORTO
-----------	------------------------------	---------

DOCUMENTI RELATIVI AL DICHIARANTE:

N. 2 CUD lavoro dipendente/assimilato con ritenute IRPEF relativi a redditi per euro 34.214,00		8.169,00
N. 2 CUD lavoro dipendente/assimilato con ritenute Add. Reg. per euro		459,00
N. 2 CUD lavoro dip./assimilato con rit. Add. Com.-acconto 2013 per euro		34,00
N. 2 CUD lavoro dip./assimilato con rit. acc. Add. Com.-saldo 2013 per euro		171,00
N. 2 CUD lavoro dip./assimilato con rit. Add. Com.-acconto 2014 per euro		62,00
N. 15 scontrini fiscali per acquisto medicinali per euro		331,36
Documentazione di spese per interventi di recupero edilizio per euro		5.979,00
Documentazione attestante gli acconti Addizionale Comunale all'Irpef versati per euro		14,00

FIRMA DELL'INCARICATO DEL C.A.F. O  
DEL PROFESSIONISTA ABILITATO

LONIGRO ANNA

FIRMA DEL CONTRIBUENTE





LNGLRD50C04A285D VVINTN55H45A285M



**MODELLO 730-1 redditi 2013**  
 Scheda per la scelta della destinazione  
 dell'8 per mille dell'IRPEF e del 5 per mille dell'IRPEF

Da consegnare unitamente alla dichiarazione Mod. 730/2014 al sostituto d'imposta, al C.A.F. o al professionista abilitato, utilizzando l'apposita busta chiusa contrassegnata sui lembi di chiusura.

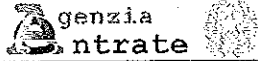

<b>CONTRIBUENTE</b>		CODICE FISCALE (obbligatorio)	
COGNOME (per le persone fisiche indicare il cognome da nubile)		LNGLRD50C04A285D	
NOME		SESSO (M o F)	
LEONARDO		M	
DATI ANAGRAFICI	DATA DI NASCITA	COMUNE (o Stato estero) DI NASCITA	PROVINCIA (sigla)
		ANDRIA	BT

LA SCELTA DELLA DESTINAZIONE DELL'OTTO PER MILLE DELL'IRPEF E QUELLA DEL CINQUE PER MILLE DELL'IRPEF NON SONO IN ALCUN MODO ALTERNATIVE FRA LORO. PERTANTO POSSONO ESSERE ESPRESSE ENTRAMBE LE SCELTE

**SCELTA PER LA DESTINAZIONE DELL'OTTO PER MILLE DELL'IRPEF (in caso di scelta FIRMARE in UNO degli spazi sottostanti)**

Stato	Chiesa cattolica	Unione Chiese cristiane avventiste del 7° giorno	Assemblee di Dio in Italia
Chiesa Evangelica Valdese (Unione delle Chiese metodiste e Valdesi)	Chiesa Evangelica Luterana in Italia	Unione Comunità Ebraiche Italiane	Sacra arcidiocesi ortodossa d'Italia ed Esarcato per l'Europa Meridionale
Chiesa Apostolica in Italia	Unione Cristiana Evangelica Battista d'Italia	Unione Buddhista Italiana	Unione Induista Italiana

In aggiunta a quanto indicato nell'informativa sul trattamento dei dati, contenuta nelle Istruzioni, si precisa che i dati personali del contribuente verranno utilizzati solo dall'Agenzia delle Entrate per attuare la scelta.

**AVVERTENZE** Per esprimere la scelta a favore di una delle istituzioni beneficiarie della quota dell'otto per mille dell'IRPEF, il contribuente deve apporre la propria firma nel riquadro corrispondente. La scelta deve essere fatta esclusivamente per una delle istituzioni beneficiarie. La mancanza della firma in uno dei riquadri previsti costituisce scelta non espressa da parte del contribuente. In tal caso, la ripartizione della quota d'imposta non attribuita è stabilita in proporzione alle scelte espresse. La quota non attribuita spettante alle Assemblee di Dio in Italia e alla Chiesa Apostolica in Italia è devoluta alla gestione statale.

**SCELTA PER LA DESTINAZIONE DEL CINQUE PER MILLE DELL'IRPEF (in caso di scelta FIRMARE in UNO degli spazi sottostanti)**

<p><small>Sostegno del volontariato e delle altre organizzazioni non lucrative di utilità sociale, delle associazioni di promozione sociale e delle associazioni e fondazioni riconosciute che operano nei settori di cui all'art. 10, c. 1, lett a), del D.Lgs. n. 460 del 1997</small></p> <p>Firma .....</p> <p>Codice fiscale del beneficiario (eventuale) <input type="text" value="05029170726"/></p>	<p>Finanziamento della ricerca scientifica e della università</p> <p>Firma .....</p> <p>Codice fiscale del beneficiario (eventuale) <input type="text"/></p>
<p>Finanziamento della ricerca sanitaria</p> <p>Firma .....</p> <p>Codice fiscale del beneficiario (eventuale) <input type="text"/></p>	<p>Finanziamento delle attività di tutela, promozione e valorizzazione dei beni culturali e paesaggistici</p> <p>Firma .....</p>
<p>Sostegno delle attività sociali svolte dal comune di residenza</p> <p>Firma .....</p>	<p><small>Sostegno alle associazioni sportive dilettantistiche riconosciute ai fini sportivi dal CONI a norma di legge che svolgono una rilevante attività di interesse sociale</small></p> <p>Firma .....</p> <p>Codice fiscale del beneficiario (eventuale) <input type="text"/></p>

In aggiunta a quanto indicato nell'informativa sul trattamento dei dati, contenuta nelle Istruzioni, si precisa che i dati personali del contribuente verranno utilizzati solo dall'Agenzia delle Entrate per attuare la scelta.

**AVVERTENZE** Per esprimere la scelta a favore di una delle finalità destinarie della quota del cinque per mille dell'IRPEF, il contribuente deve apporre la propria firma nel riquadro corrispondente. Il contribuente ha inoltre la facoltà di indicare anche il codice fiscale di un soggetto beneficiario. La scelta deve essere fatta esclusivamente per una delle finalità beneficiarie.

LNGLRD50C04A285D VVINTN55H45A285M

# MODELLO 730-1 redditi 2013

Scheda per la scelta della destinazione dell'8 per mille dell'IRPEF e del 5 per mille dell'IRPEF

Da consegnare unitamente alla dichiarazione Mod. 730/2014 al sostituto d'imposta, al C.A.F. o al professionista abilitato, utilizzando l'apposita busta chiusa contrassegnata sui lembi di chiusura.

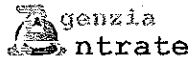

<b>CONTRIBUENTE</b>		CODICE FISCALE (obbligatorio)	
COGNOME (per le donne indicare il cognome da nubile)		NOME	
SESSO (M o F)	ANTONIA		F
DATI ANAGRAFICI	VIVO	COMUNE (o Stato estero) DI NASCITA	PROVINCIA (sigla)
		ANDRIA	BT

LA SCELTA DELLA DESTINAZIONE DELL'OTTO PER MILLE DELL'IRPEF E QUELLA DEL CINQUE PER MILLE DELL'IRPEF NON SONO IN ALCUN MODO ALTERNATIVE FRA LORO. PERTANTO POSSONO ESSERE ESPRESSE ENTRAMBE LE SCELTE

SCELTA PER LA DESTINAZIONE DELL'OTTO PER MILLE DELL'IRPEF (in caso di scelta FIRMARE in UNO degli spazi sottostanti)			
Stato	Chiesa cattolica	Unione Chiese cristiane avventiste del 7° giorno	Assemblee di Dio in Italia
Chiesa Evangelica Valdese (Unione delle Chiese metodiste e Valdesi)	Chiesa Evangelica Luterana in Italia	Unione Comunità Ebraiche Italiane	Sacra arcidiocesi ortodossa d'Italia ed Esarcato per l'Europa Meridionale
Chiesa Apostolica in Italia	Unione Cristiana Evangelica Battista d'Italia	Unione Buddhista Italiana	Unione Induista Italiana

In aggiunta a quanto indicato nell'informativa sul trattamento dei dati, contenuta nelle Istruzioni, si precisa che i dati personali del contribuente verranno utilizzati solo dall'Agenzia delle Entrate per attuare la scelta.

**AVVERTENZE** Per esprimere la scelta a favore di una delle istituzioni beneficiarie della quota dell'otto per mille dell'IRPEF, il contribuente deve apporre la propria firma nel riquadro corrispondente. La scelta deve essere fatta esclusivamente per una delle istituzioni beneficiarie. La mancanza della firma in uno dei riquadri previsti costituisce scelta non espressa da parte del contribuente. In tal caso, la ripartizione della quota d'imposta non attribuita è stabilita in proporzione alle scelte espresse. La quota non attribuita spettante alle Assemblee di Dio in Italia e alla Chiesa Apostolica in Italia è devoluta alla gestione statale.

SCELTA PER LA DESTINAZIONE DEL CINQUE PER MILLE DELL'IRPEF (in caso di scelta FIRMARE in UNO degli spazi sottostanti)	
<p>Sostegno del volontariato e delle altre organizzazioni non lucrative di utilità sociale, delle associazioni di promozione sociale e delle associazioni e fondazioni riconosciute che operano nei settori di cui all'art. 10, c. 1, lett a), del D.Lgs. n. 460 del 1997</p> <p>Firma .....</p> <p>Codice fiscale del beneficiario (eventuale) <input type="text" value="05029170726"/></p>	<p>Finanziamento della ricerca scientifica e della università</p> <p>Firma .....</p> <p>Codice fiscale del beneficiario (eventuale) <input type="text"/></p>
<p>Finanziamento della ricerca sanitaria</p> <p>Firma .....</p> <p>Codice fiscale del beneficiario (eventuale) <input type="text"/></p>	<p>Finanziamento delle attività di tutela, promozione e valorizzazione dei beni culturali e paesaggistici</p> <p>Firma .....</p>
<p>Sostegno delle attività sociali svolte dal comune di residenza</p> <p>Firma .....</p>	<p>Sostegno alle associazioni sportive dilettantistiche riconosciute al fine sportivo dal CONI a norma di legge che svolgono una rilevante attività di interesse sociale</p> <p>Firma .....</p> <p>Codice fiscale del beneficiario (eventuale) <input type="text"/></p>

In aggiunta a quanto indicato nell'informativa sul trattamento dei dati, contenuta nelle Istruzioni, si precisa che i dati personali del contribuente verranno utilizzati solo dall'Agenzia delle Entrate per attuare la scelta.

**AVVERTENZE** Per esprimere la scelta a favore di una delle finalità destinarie della quota del cinque per mille dell'IRPEF, il contribuente deve apporre la propria firma nel riquadro corrispondente. Il contribuente ha inoltre la facoltà di indicare anche il codice fiscale di un soggetto beneficiario. La scelta deve essere fatta esclusivamente per una delle finalità beneficiarie.

**AUTOCERTIFICAZIONE***(Dichiarazione resa ai sensi del D.P.R. 28.12.2000, n. 445)*

Il sottoscritto LONIGRO LEONARDO, codice fiscale LNGLRD50C04A285D,  
consapevole delle conseguenze civili, penali e fiscali, conseguenti ad una falsa dichiarazione, sotto la propria responsabilità  
dichiara quanto segue:

RIGHI	DESCRIZIONE
E41	Le spese di ristrutturazione sostenute a decorrere dal 1° ottobre 2006, da me e dagli altri aventi diritto, rispettano il limite di 48.000 euro riferito all'unità immobiliare oggetto degli interventi di recupero.

**Dichiarazione di responsabilità**

Il contribuente dichiara inoltre:

che i familiari indicati nel quadro familiari a carico sono effettivamente a suo carico, non avendo percepito, nel corso del 2013, un reddito superiore a 2.840,51 euro, tenuto conto, nel calcolo del citato reddito massimo, delle indicazioni fornite nelle istruzioni per la presentazione del modello 730/2014;

Data 12/04/2014

Firma

Allegato: copia del documento di identità.

LNGLRD50C04A285D VVINTN55H45A285M

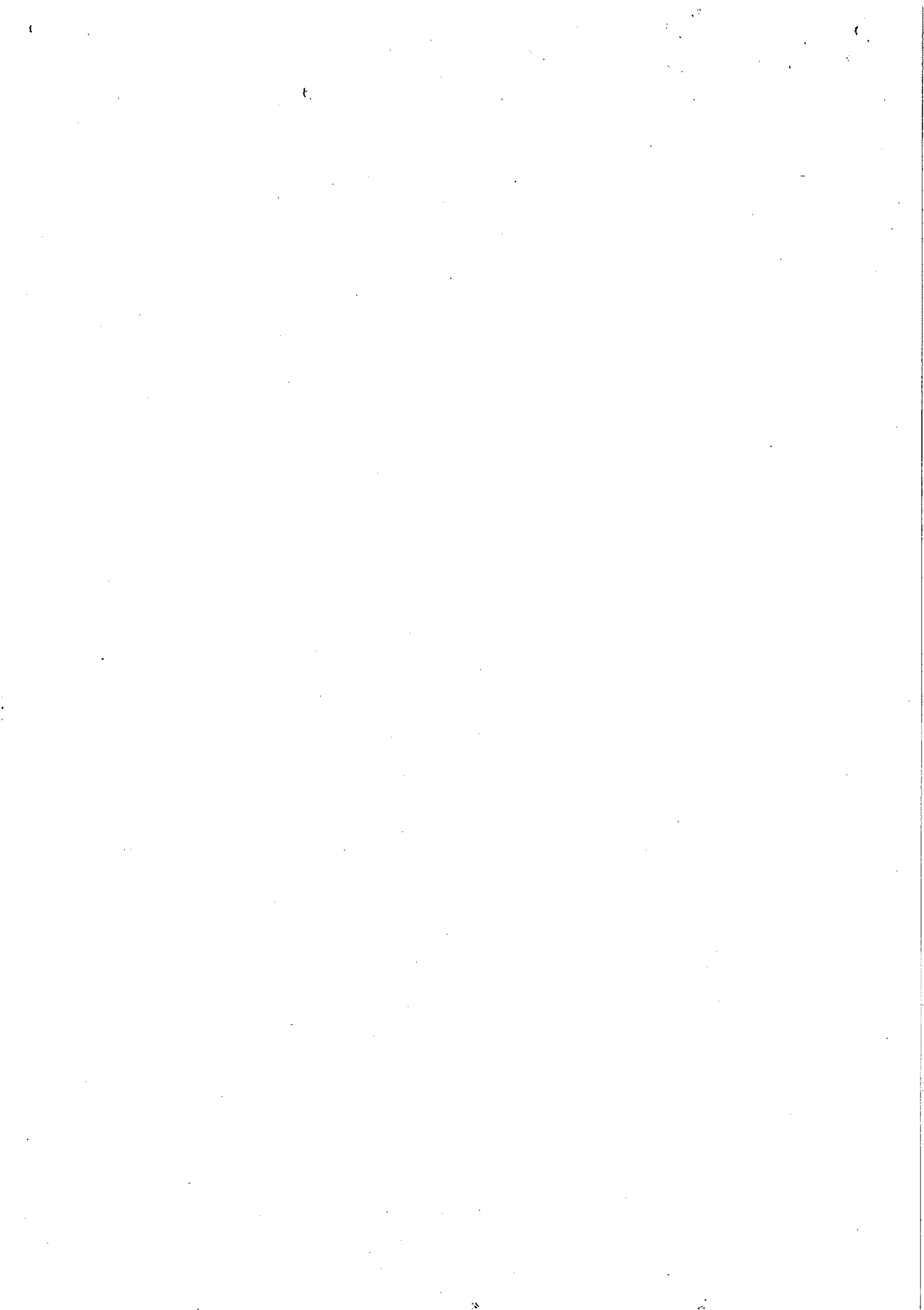

## RICEVUTA DELL'AVVENUTA CONSEGNA DELLA DICHIARAZIONE MOD. 730 E DEL PROSPETTO MOD. 730/3

Il sottoscritto LONIGRO LEONARDO C.F. LNGLRD50C04A285D

dichiara di aver ricevuto in data odierna la copia del Mod. 730 ed il prospetto di liquidazione Mod. 730/3 relativi alla dichiarazione dei redditi 2013.

Data 12/04/2014

\_\_\_\_\_ Firma del contribuente

## RISULTATO DELLA LIQUIDAZIONE

Importo complessivamente trattenuto in pensione \_\_\_\_\_

Importo rimborsato dal sostituto in pensione Agosto/Settembre 369,00

Importo complessivamente trattenuto in pensione \_\_\_\_\_

